

TODOS PODEMOS  
SER DONANTES  
DE TEJIDO CEREBRAL  
PARA INVESTIGACIÓN.

Si desea recibir más información, se la  
enviaremos a la dirección que nos indique  
o entre en nuestra web  
[www.bt.fundacioncien.es](http://www.bt.fundacioncien.es)

# btcién

Banco de Tejidos de la Fundación Cien

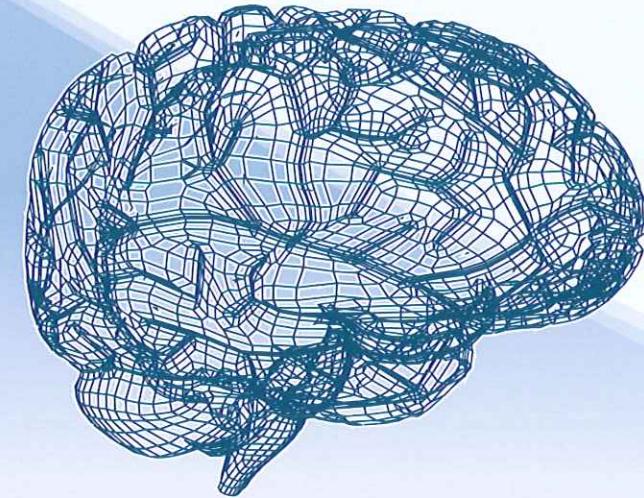

TODOS PODEMOS SER DONANTES  
DE TEJIDO CEREBRAL PARA INVESTIGACIÓN.

✂

D./Dña.			
Fecha nacimiento.		Telefono.	
Domicilio.			
Nº.	Piso.	C.P.	Ciudad.

Banco de Tejidos CIEN  
Unidad de Investigación Proyecto Alzheimer Fundación CIEN  
Instituto de Salud Carlos III  
C/ Valderrebollo 5. 28031 Madrid.

Tel: 91 385 22 00 Tel: 24H: 689037844 Fax: 91 385 21 18  
[www.bt.fundacioncien.es](http://www.bt.fundacioncien.es) • e-mail: [biobanco@fundacioncien.es](mailto:biobanco@fundacioncien.es)

**btcién**  
Banco de Tejidos de la Fundación Cien



**cién**  
Fundación Centro Investigaciones  
Estronómicas y Neurologías

## La investigación de las enfermedades neurológicas necesita tejido cerebral humano

Los investigadores disponen actualmente de potentes métodos y técnicas de investigación para buscar tratamientos eficaces para el Alzheimer, el Parkinson, la esclerosis lateral amiotrófica, la esclerosis múltiple y otras enfermedades neurológicas. Sin embargo, no basta con aplicar esos métodos a modelos celulares o animales: es necesario conocer directamente la enfermedad tal como se presenta en el ser humano.

## Todos podemos contribuir de una forma fundamental a la investigación

Donando nuestro tejido cerebral cuando ya no lo necesitamos, podrá ser utilizado durante muchos años por investigadores de cualquier lugar que lo soliciten de acuerdo con estrictas condiciones éticas y legales.

## Hacerse donante de tejido cerebral es sencillo

En primer lugar, es importante informarse bien, y después basta con firmar un Consentimiento Informado de donación adaptado a la situación del donante.



## ¿Puede hacerse donante una persona sin enfermedad neurológica?

El tejido sano (de control) es esencial para definir los cambios patológicos en el tejido enfermo.

## ¿Tiene algún coste para la familia la donación de cerebro?

El Banco de Tejidos asume todos los costes adicionales derivados de la donación.

## ¿Es posible hacerse donante en cualquier punto de España?

Hay varios bancos de cerebros en el país, y todos trabajan con protocolos similares. Le podemos informar sobre el más próximo a su lugar de residencia. El BT-CIEN se ocupa especialmente de las donaciones en áreas geográficas no cubiertas por otros bancos.

**btcién**  
Banco de Tejidos de la Fundación CIEN

Banco de Tejidos CIEN

Unidad de Investigación Proyecto Alzheimer Fundación CIEN

Instituto de Salud Carlos III

C/ Valderrebollo 5. 28031 Madrid.

Tel: 91 385 22 00 Tel: 24H: 689037844 Fax: 91 385 21 18

[www.bt.fundacioncien.es](http://www.bt.fundacioncien.es) • e-mail: [biobanco@fundacioncien.es](mailto:biobanco@fundacioncien.es)